BMW X1 XDRIVE30E

BMW PREMIUM SELECTION INKL. 24 MONATE GARANTIE



Kaufpreis: **€ 48.900,-**

Finanzierung um monatl. € 430,-

Neupreis	**€ 61.020,-**
Erstzulassung	**08.2025**
Kilometer	**11.000 km**
Angebotsnummer	**2940170**

BMW Premium Selection

Motor | Abgasnorm **Hybrid | EURO 6e**	Leistung **325 PS/239kW**	Hubraum **1499 ccm**
Getriebe **Automatik**	Antrieb **Allradantrieb**	Sitzplätze **5**
Farbe **schwarz**	Polsterung **Kunstleder, veganza perforiert | schwarz**	

HIGHLIGHTS

Driving Assistant Plus

Sitzheizung Fahrer und Beifahrer

AUSSTATTUNGSÜBERSICHT

KOMFORT / FAHRASSISTENZ

- Zentralverriegelung
- Regensensor
- Multifunktionslenkrad
- Allradsystem
- Innenspiegel, automatisch abblendend
- Parkassistent
- Teleservice BMW
- TeleServices
- Real Time Traffic Information
- Park Distance Control (PDC)
- Anhängerkupplung el. Schwenkbar
- Innen- und Außenspiegel, automatisch abblendend
- Remote Services
- Lenkradheizung
- Komfortzugang
- Aktiver Fussgängerschutz

Sonnenschutzverglasung
Akustischer Fussgängerschutz
Adaptiver LED Scheinwerfer
DAB Tuner
Sportsitze
Fernlichtassistent
7-Gang Steptronic Getriebe DKG
Navigationssystem
Alarmanlage
Auffahrwarnung mit City-Anbremsfunktion
Sitzheizung Fahrer und Beifahrer
Reifendruckanzeige

EXTERIEUR / INTERIEUR

Reifenpannenset Plus
Dachreling Aluminium satiniert
Interieurleisten Schwarz hochglänzend
Kindersitzbefestigung Beifahrersitz
X-Line
Exterieur Line Aluminium satiniert
Leichtmetallräder 18 Zoll
Ablage für Wireless Charging

EDITIONEN / PAKETE

Driving Assistant Plus
Premium Paket

SONSTIGES

Personal eSIM
Anhängerkupplung
12-V-Steckdosen
Ladekabel
Spezifische Spezialumfänge X
Ladekabel (Mode 3) fuer oeffentlichens Laden
Radschraubensicherung
5-Sitzigkeit
EfficientDynamics

WEITERE AUSSTATTUNG

Trotz sorgfältiger Prüfung übernehmen wir keine Haftung für Druckfehler oder Irrtümer. Änderungen und Zwischenverkauf vorbehalten.

VERSICHERUNG

MINI NEXT KASKOVERSICHERUNG. FÜR IHREN MINI GEBRAUCHTWAGEN.

Wählen Sie zwischen der Vollkaskoversicherung für MINI NEXT Fahrzeuge ab einem Fahrzeugalter von 12 Monaten und 1 Tag und der Parkschadenkaskoversicherung für MINI NEXT Fahrzeuge ab einem Fahrzeugalter von 24 Monaten und 1 Tag.

Weitere Informationen und individuelle Angebote erhalten Sie gerne beim MINI Partner in Ihrer Nähe.

DIE MINI NEXT KASKOVERSICHERUNG DECKT SCHÄDEN DURCH:

- Selbstverursachter Unfallschaden (nur in Kombination mit der Vollkaskoversicherung)
- Parkschäden
- Vandalismus
- Glasbruch
- Kollision mit Federwild und Haustieren
- Dachlawinen
- Brand
- Explosion und Kurzschlüsse
- Tierbisse
- Diebstahl
- Unbefugten Gebrauch
- Naturgewalten

IHRE VORTEILE MIT DER MINI NEXT KASKOVERSICHERUNG:

- Bei der Reparatur in Ihrer MINI Vertragswerkstätte reduziert sich der Selbstbehalt um 50% (3)
Fixer Selbstbehalt ohne Prozentklausel

(3)

- Fahrtechnik-Training inklusive (3)(4)
- Bei Fahrzeugausfall ist ein Leihwagen bei Ihrem MINI-Händler inklusive
- Differenz zw. Wiederbeschaffungswert und aushaftendem Finanzierungskapital Ihres MINI aus Leasing- und Kreditvertrag wird ersetzt.

Versicherungspartner: Generali Versicherung AG. Irrtümer, Druckfehler und Änderungen vorbehalten. Stand Dezember 2017.

(3) Ausgenommen bei Naturgewalten und Bruchschäden an Scheiben sowie eines Glasdaches.

(4) Nur gültig in Kombination mit Haftpflicht- und Kaskoversicherung. Fahrzeugausfall aufgrund technischen Gebrechens, durch Unfall nicht fahrbereit oder Diebstahl.



ZORN-WOLF GMBH

Langgasse 89
6460 Imst

Verkauf
Montag - Freitag: 08:00 bis 12:00 Uhr 13:00 bis 18:00 Uhr
Samstag: nur nach Terminvereinbarung

Reparatur & Teile
Montag - Freitag: 08:00 bis 12:00 Uhr 13:00 bis 17:00 Uhr

+43(5412)63518

FAHRZEUGBILDER





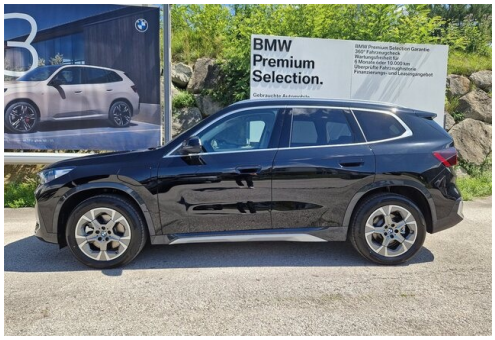

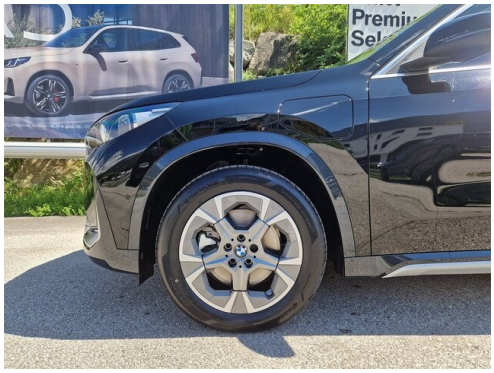









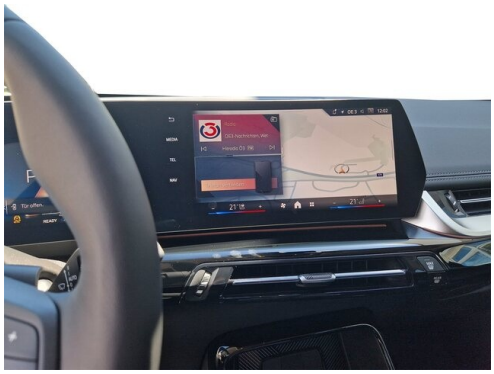





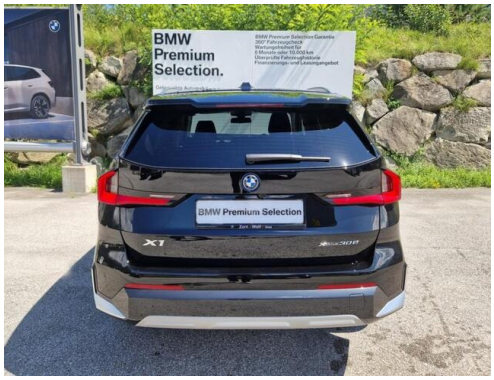


(1) Die angegebenen Werte über Kraftstoffverbrauch und C02-Emmissionen wurden nach den vorgeschriebenen Messverfahren gern. VO (EG) 715/2007 ermittelt. Als Basis für die Verbrauchsermittlung gilt der ECE-Fahrzyklus (NEFZ). Dieser setzt sich aus ca. einem Drittel Fahrt innerorts und zwei Drittel außerorts (gemessen an der Wegstrecke) zusammen. Zusätzlich zum Verbrauch wird die C02-Emmission gemessen.

Sonderausstattungen können diese Werte erhöhen. Die Angaben zu Kraftstoffverbrauch und C02-Emmissionen sind überdies abhängig von der gewählten Rad- und Reifengröße. Die Angaben beziehen sich daher nicht auf das konkrete Fahrzeug und sind nicht Bestandteil des Angebots, sondern dienen allein Vergleichszwecken zwischen den verschiedenen Fahrzeugtypen. Weitere Details bzw. Informationen zum konkreten Fahrzeug können der beim Händler aufliegenden Typengenehmigung entnommen werden. Alle Angaben ohne Gewähr. Irrtümer vorbehalten.